GUY HOQUET Votre fiche bien Location à CASTRES GIRONDE 33640

Plateau de Bureaux Castres-gironde

CASTRES GIRONDE 33640

3 000 € / mois

charges comprises *

* dont charges récupérables : 300 € / mois Dépôt de garantie : 5400 €
Honoraires charges locataires: 4800 € TTC

Guy HOQUET VIRELADE

22 Avenue du General de Gaulle
33720 Virelade

0556274091

Plateau de Bureaux Castres-gironde

Situé au centre de Castres Gironde découvrez ce plateau de bureau au rez-de-chaussée de 225m² environ comprenant 11 bureaux cloisonnés, une salle de repos avec coin cuisine, deux WC et un local technique avec baie de brassage. L'ensemble est pourvu d'un système de climatisation réversible et respecte les normes PMR.
Huit emplacements de parking sont également compris

Libre de suite !

Loyer : 144€/m²/an HT HC soit 2700€/mois HT HC
Charges : 300€
Dépôt de garantie : 5400€
Honoraires : 4800€ TTC

225.36 m²

Fiche technique du bien

Provision sur charges	300 €

Dépôt de garantie	5400 €

Diagnostic Energétique	Oui

Bilan énergétique

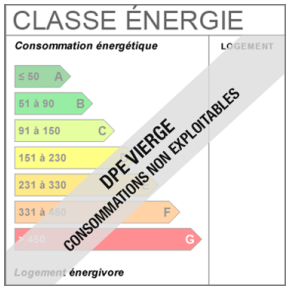

Photos du bien

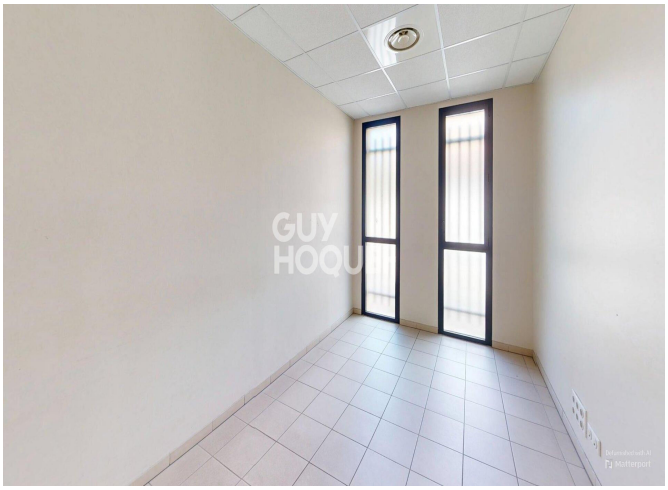

GUY
HOQUET

GUY
HOQUET

GUY
HOQUET

GUY
HOQUET

GUY
HOQUET

GUY
HOQUET